



s.Lunga, raionul Florești  
tel.250, 45-2-95; 45-2-97  
email: [lunga.primaria@mail.ru](mailto:lunga.primaria@mail.ru)  
email: [lunga.primaria9@gmail.com](mailto:lunga.primaria9@gmail.com)

с.Лунга, Флорештский район  
тел.250, 45-2-95; 45-2-97  
email: [lunga.primaria@mail.ru](mailto:lunga.primaria@mail.ru)  
email: [lunga.primaria9@gmail.com](mailto:lunga.primaria9@gmail.com)

**DECIZIE nr. 7/02**  
**din 17 decembrie 2024**

**Cu privire la aprobarea structurii, organigramei și efectivului-limită a primăriei satului Lunga**

În conformitate cu prevederile art.14 alin.(2) lit. 1) din Legea nr.436/2006 privind administrația publică locală, art.1 din Legea nr.155/2011 pentru aprobarea Clasificatorului unic al funcțiilor publice, cu modificările și completările ulterioare, anexei nr.3 și nr.10 din Legea nr.270/2018 privind sistemul unitar de salarizare, în temeiul art.67 din Legea nr.158-XVI din 4 iulie 2008 cu privire la funcția publică și statutul funcționarului public, Hotărârii Guvernului Republicii Moldova nr.1001/2011 privind punerea în aplicare a unor acte legislative, Decizia Consiliului sătesc Lunga nr. 7/01 din 17 decembrie 2024 ” Cu privire la instituirea funcțiilor ”, *Consiliul sătesc Lunga*

**DECIDE:**

1. Se aprobă structura și efectivul limită al primăriei satului Lunga, conform anexei nr.1 la prezenta decizie.
2. Se aprobă organigrama primăriei satului Lunga, conform anexei nr.2 la prezenta decizie.

PREȘEDINTELE ȘEDINTEI

MÎRZA Aliona

Contrasemnează:

SECRETARUL  
CONSILIULUI LOCAL

COȘCIUG Mariana



la decizia Consiliului local Lunga nr. 7/02  
din 17 decembrie 2024

Structura și efectivul-limită  
a primăriei satului Lunga

Nr d/o	Denumirea funcției	Categoria funcției/ postului	Numărul de funcții /posturi
1	Primar al /primăriță a satului	„fdp”	1
2	Secretar/secretară a Consiliului local	„fpc”	1
3	Contabil-șef/ contabilă șefă	„fpe”	1
4	Specialist / specialistă	„fpe”	2
5	Arhivar / arhivară	”pdt”	1
6	Șef /șefă serviciul administrativ	”pdt”	0,5
7	Contabil-casir / contabilă casiră	”ps”	0,5
8	Conducător-auto / conducătoare-auto	”pa”	1
9	Specialist / specialistă	”ps”	0,5
10	Specialist/ specialistă	”ps”	0,5
11	Operator / operatoare	„pa”	0,5
12	Operator / operatoare	„pa”	0,5
13	Montator / montatoare	”pa”	0,5
9	Îngrijitor/îngrijitoare încăperi de producție și de serviciu	„pa”	0,5
10	Electrician /electriciană	„pa”	0,5
11	Paznic / paznică	„pa”	2
12	Îngrijitor spații verzi /îngrijitoare spații verzi	„pa”	2,5
	<b>TOTAL:</b>		<b>16,0</b>

Secretar al consiliului local



COȘCIUG Mariana

la decizia Consiliului local Lunga nr. 7/02  
din 17 decembrie 2024

Organigrama  
primăriei satului Lunga, raionul Florești

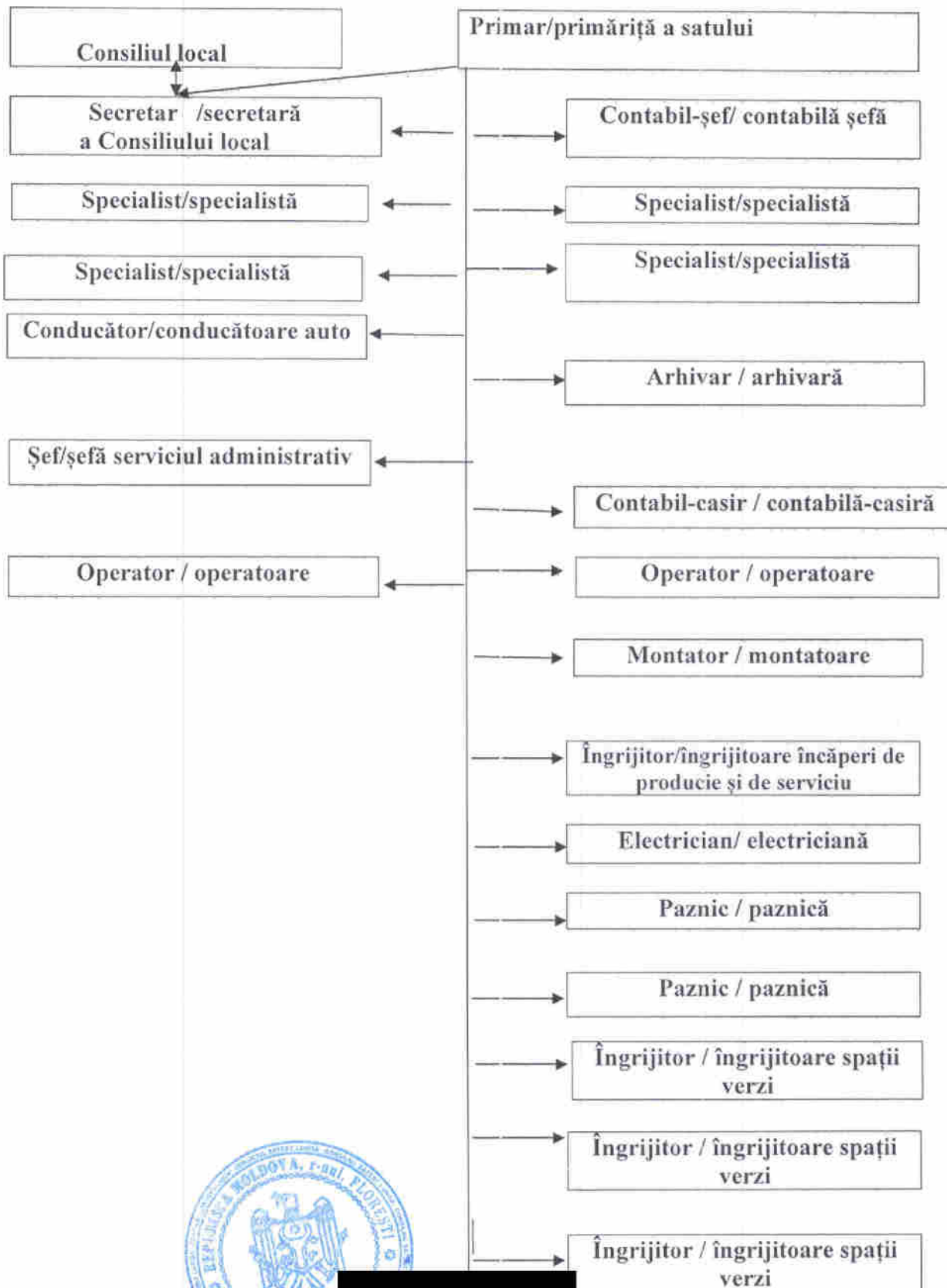

SECRETARĂ a  
CONSILIULUI LOCAL

COȘCIUG Mariana