



s.Lunga, raionul Florești
tel.250, 45-2-95; 45-2-97
email: primaria.lunga@apl.gov.md
email: lunga.primaria@mail.ru
email: lunga.primaria9@gmail.com

с.Лунга, Флорештский район
тел.250, 45-2-95; 45-2-97
email: primaria.lunga@apl.gov.md
email: lunga.primaria@mail.ru
email: lunga.primaria9@gmail.com

DECIZIE
nr. 7/03
din 10 decembrie 2025

Cu privire la aprobarea structurii, organigramei și efectivului-limită a primăriei satului Lunga

În conformitate cu prevederile art.14 alin.(2) lit. 1) din Legea nr.436/2006 privind administrația publică locală, art.1 din Legea nr.155/2011 pentru aprobarea Clasificatorului unic al funcțiilor publice, cu modificările și completările ulterioare, anexei nr.3 și nr.10 din Legea nr.270/2018 privind sistemul unitar de salarizare, Legea nr.158-XVI din 4 iulie 2008 cu privire la funcția publică și statutul funcționarului public, *Consiliul sătesc Lunga*

DECIDE:

1. Se aprobă structura și efectivul limită al primăriei satului Lunga, conform anexei nr.1 la prezenta decizie.
2. Se aprobă organigrama primăriei satului Lunga, conform anexei nr.2 la prezenta decizie.

PREȘEDINTELE ȘEDINȚEI

ONOPRIENCO Mirela

Contrasemnează:

**SECRETARUL
CONSILIULUI LOCAL**

COȘCIUG Mariana

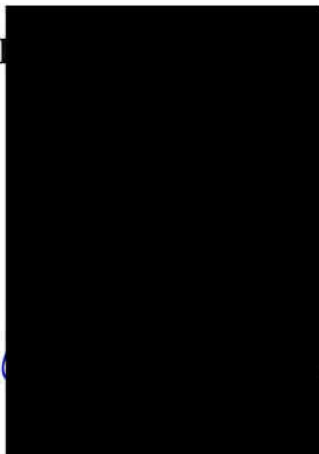



ANEXA nr.1

la decizia Consiliului local Lunga nr. 7/03
din 10 decembrie 2025Structura și efectivul-limită
a primăriei satului Lunga

| Nr d/o | Denumirea funcției | Categoria funcției/ postului | Numărul de funcții /posturi |
|--------|--|---------------------------------|--------------------------------|
| 1 | Primar al /primăriță a satului | „fdp” | 1 |
| 2 | Secretar/secratară a Consiliului local | „fpc” | 1 |
| 3 | Contabil-șef/ contabilă șefă | „fpe” | 1 |
| 4 | Specialist / specialistă | „fpe” | 2 |
| 5 | Arhivar / arhivară | ”pdt” | 1 |
| 6 | Șef /șefă serviciul administrativ | ”pdt” | 0,25 |
| 7 | Contabil-casir / contabilă casiră | ”ps” | 0,5 |
| 8 | Conducător-auto / conducătoare-auto | ”pa” | 1 |
| 9 | Specialist / specialistă | ”ps” | 0,5 |
| 10 | Specialist/ specialistă | ”ps” | 0,5 |
| 11 | Operator / operatoare | ”pa” | 0,5 |
| 12 | Operator / operatoare | ”pa” | 0,5 |
| 13 | Montator / montatoare | ”pa” | 0,5 |
| 9 | Îngrijitor/îngrijitoare încăperi de producție și de serviciu | ”pa” | 0,5 |
| 10 | Electrician /electriciană | ”pa” | 1 |
| 11 | Paznic / paznică | ”pa” | 2 |
| 12 | Îngrijitor spații verzi /îngrijitoare spații verzi | ”pa” | 3 |
| | TOTAL: | | 16,75 |

Secretar al consiliului local



COȘCIUG Mariana

la decizia Consiliului local Lunga nr. 7/03
din 10 decembrie 2025

Organigrama
primăriei satului Lunga, raionul Florești

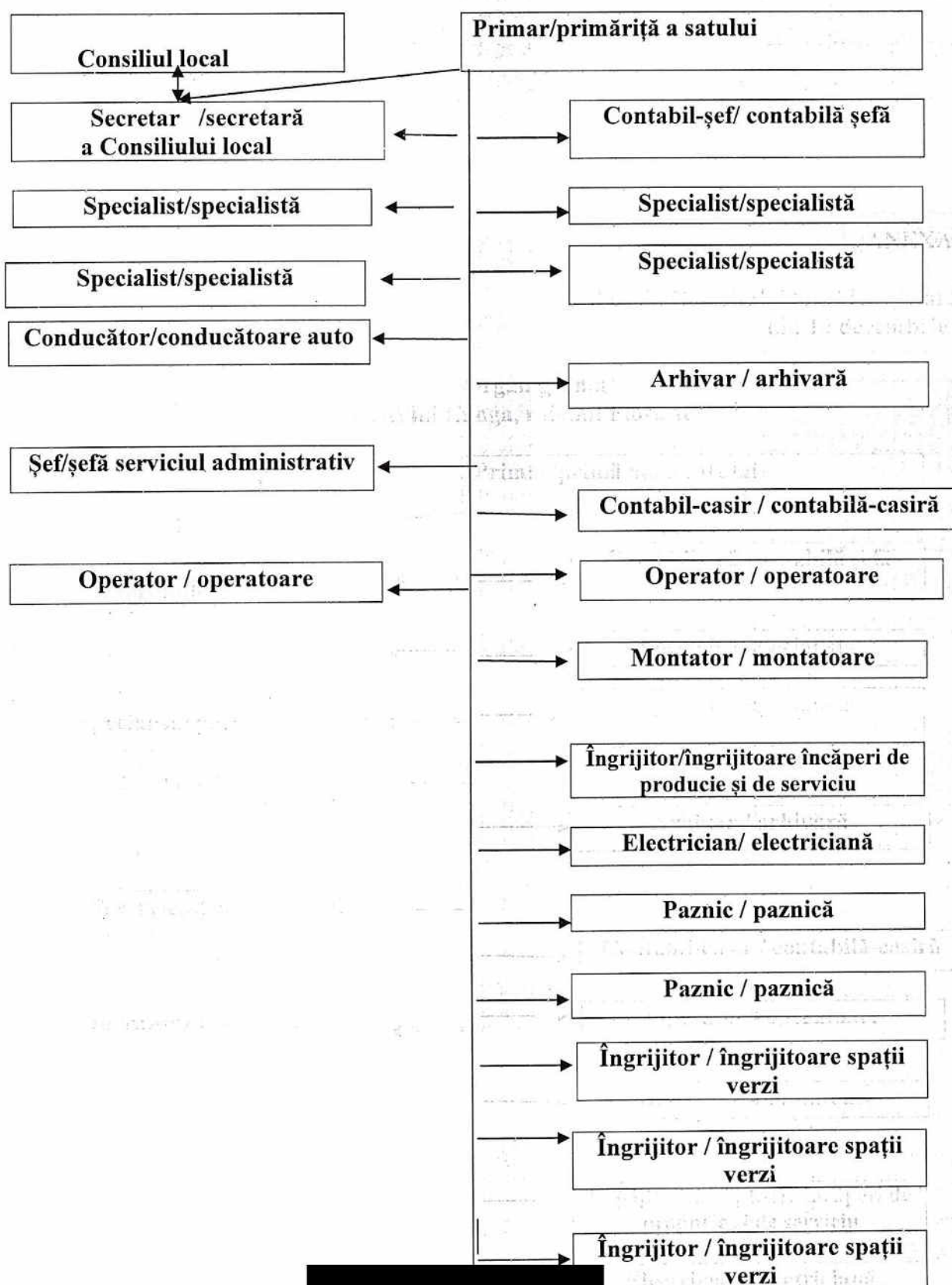

SECRETARĂ a
CONSILIULUI LOCAL

COȘCIUG Mariana